LES LOGIS
DE SAINTE-CLAIRE

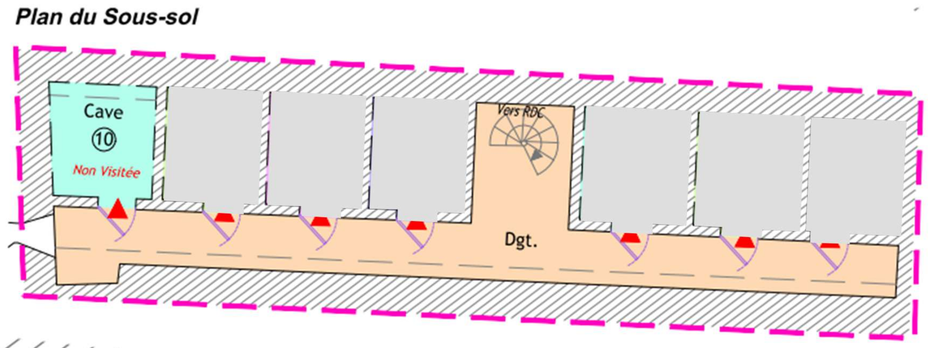

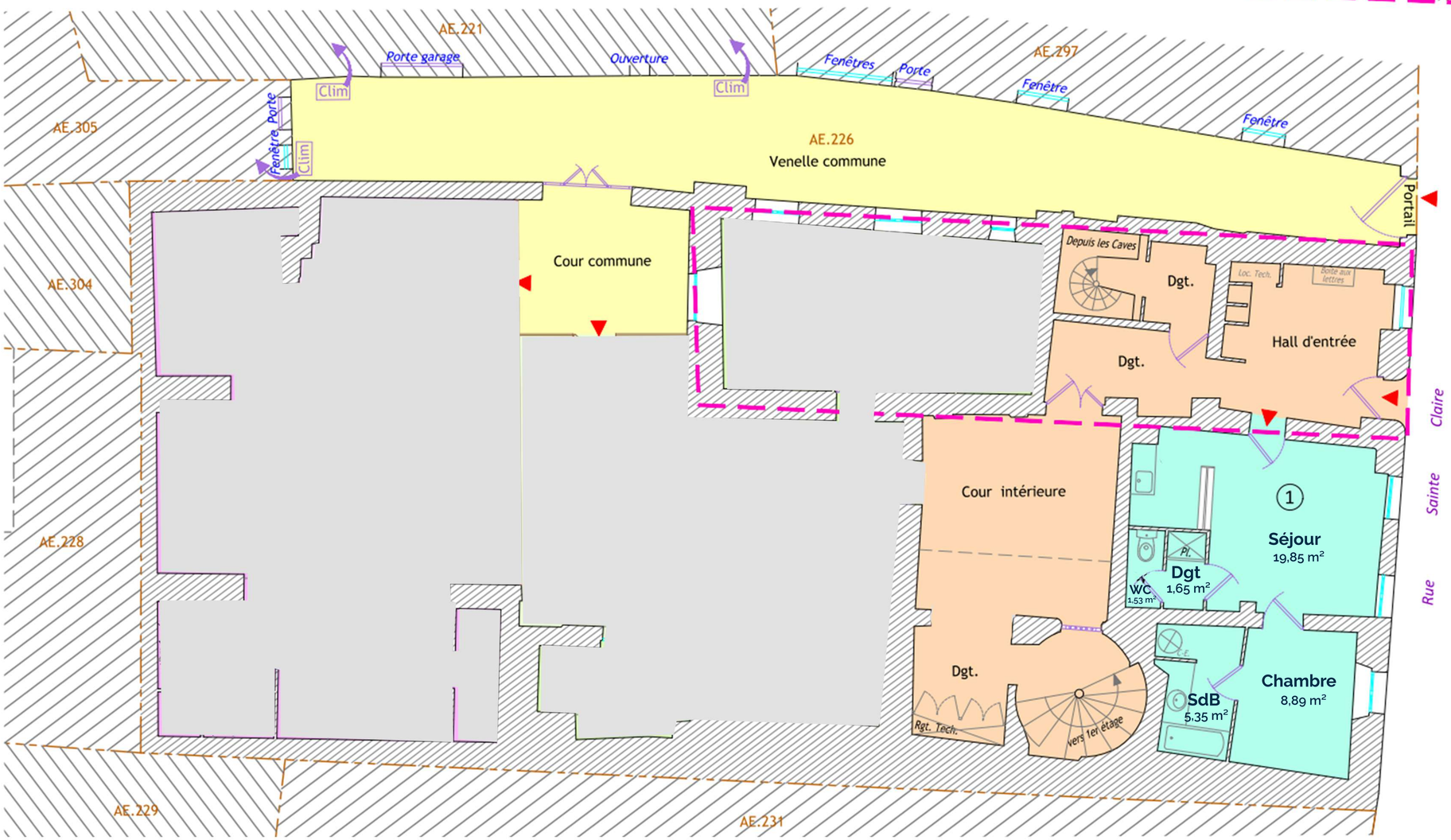

PLAN RDC

Lot 1 : T2

Surface : 37,27 m²

ANTICA
PROMOTEUR IMMOBILIER

APRIM
AMÉNAGEUR FONCIER & CONTRACTANT GÉNÉRAL

8 Avenue de la Martelle
81 150 TERSSAC
05.31.81.97.22

Les plans fournis ne peuvent en aucun cas servir de plans d'exécution pour la réalisation de l'ouvrage.
Les plans, côtes et informations notés sont donnés à titre indicatif et restent des plans de principe.
En cas de problèmes suite à une intervention sur un ouvrage, seul l'artisan ou la personne ayant réalisée les travaux est responsable.

LES LOGIS
DE SAINTE-CLAIRE

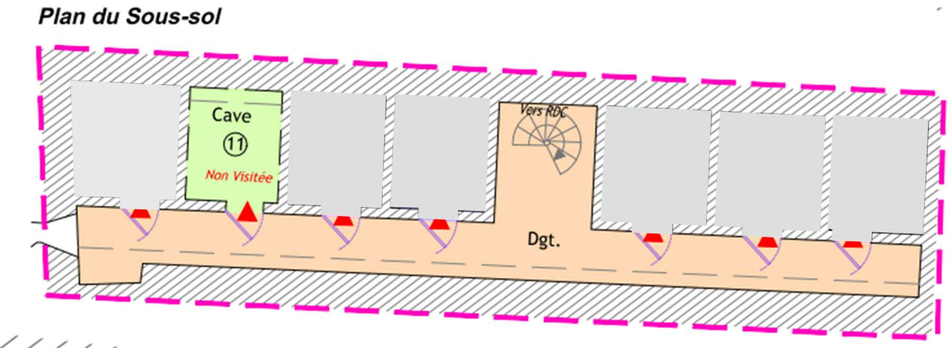

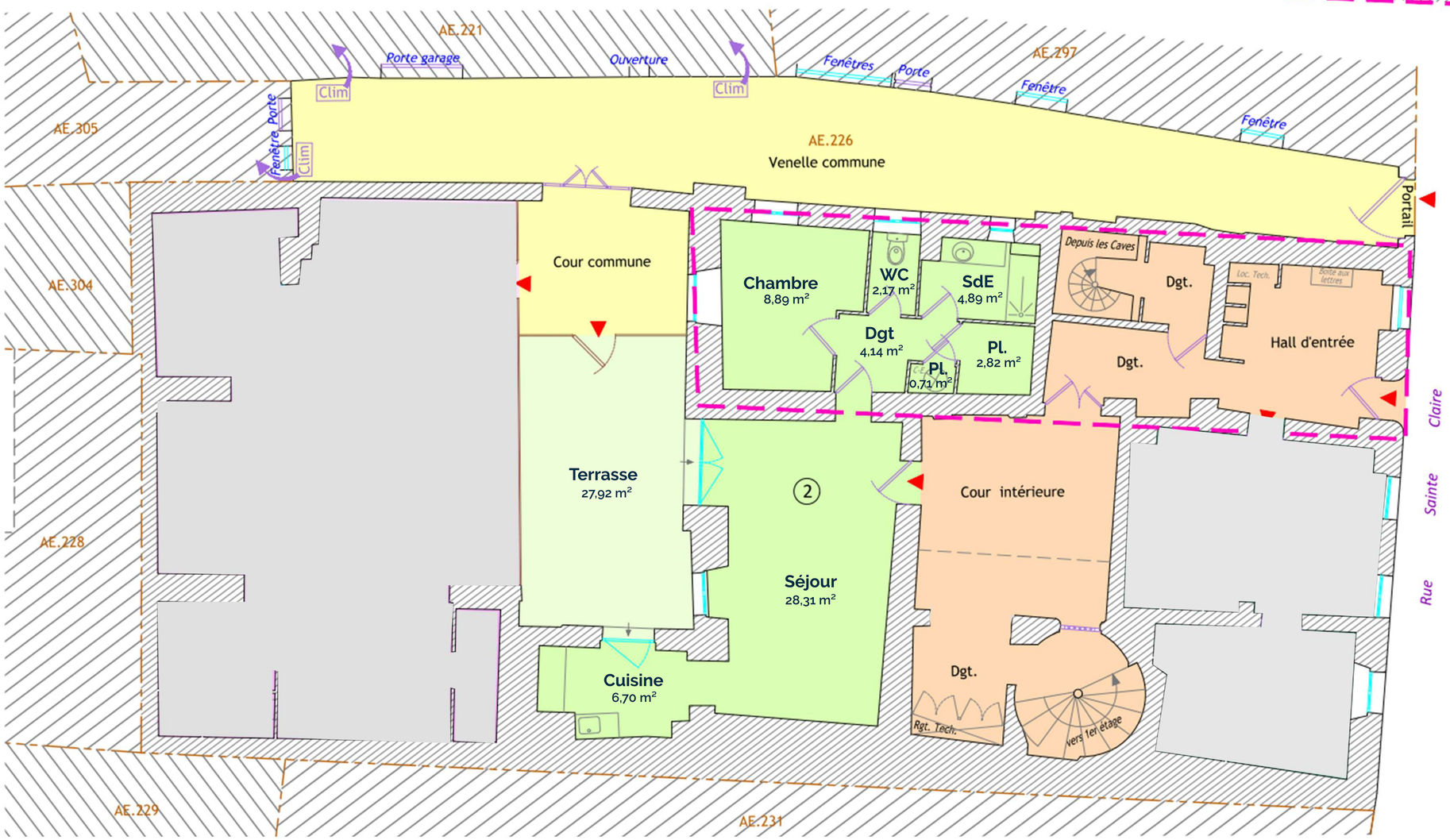

PLAN RDC

Lot 2 : T2

Surface : 61,48 m²

ANTICA
PROMOTEUR IMMOBILIER

APRIM
AMÉNAGEUR FONCIER & CONTRACTANT GÉNÉRAL

8 Avenue de la Martelle
81 150 TERSSAC
05.31.81.97.22

Les plans fournis ne peuvent en aucun cas servir de plans d'exécution pour la réalisation de l'ouvrage.
Les plans, côtes et informations notés sont donnés à titre indicatif et restent des plans de principe.
En cas de problèmes suite à une intervention sur un ouvrage, seul l'artisan ou la personne ayant réalisée les travaux est responsable.

LES LOGIS
DE SAINTE-CLAIRE

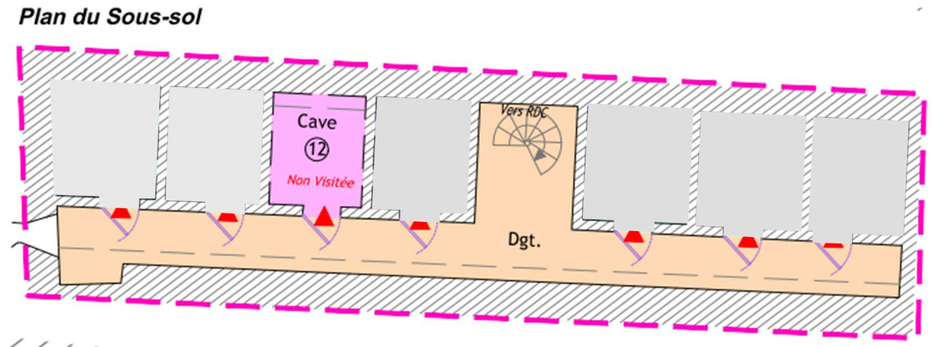

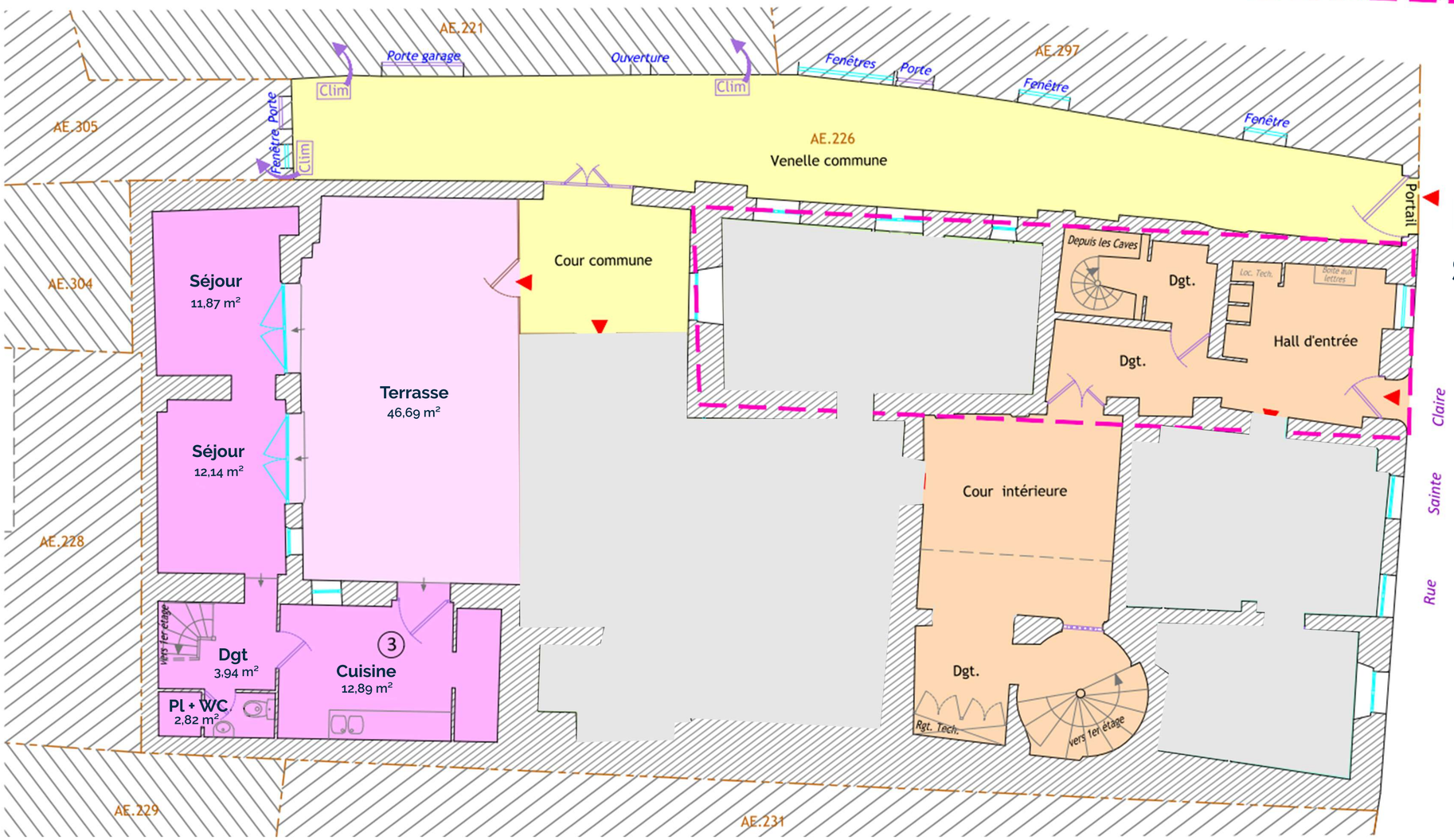

PLAN RDC

Lot 3 : T3

Surface : 94 m²

ANTICA
PROMOTEUR IMMOBILIER

APRIM
AMÉNAGEUR FONCIER & CONTRACTANT GÉNÉRAL

8 Avenue de la Martelle
81 150 TERSSAC
05.31.81.97.22

Les plans fournis ne peuvent en aucun cas servir de plans d'exécution pour la réalisation de l'ouvrage.
Les plans, côtes et informations notés sont donnés à titre indicatif et restent des plans de principe.
En cas de problèmes suite à une intervention sur un ouvrage, seul l'artisan ou la personne ayant réalisée les travaux est responsable.

PLAN R+1

Suite Lot 3

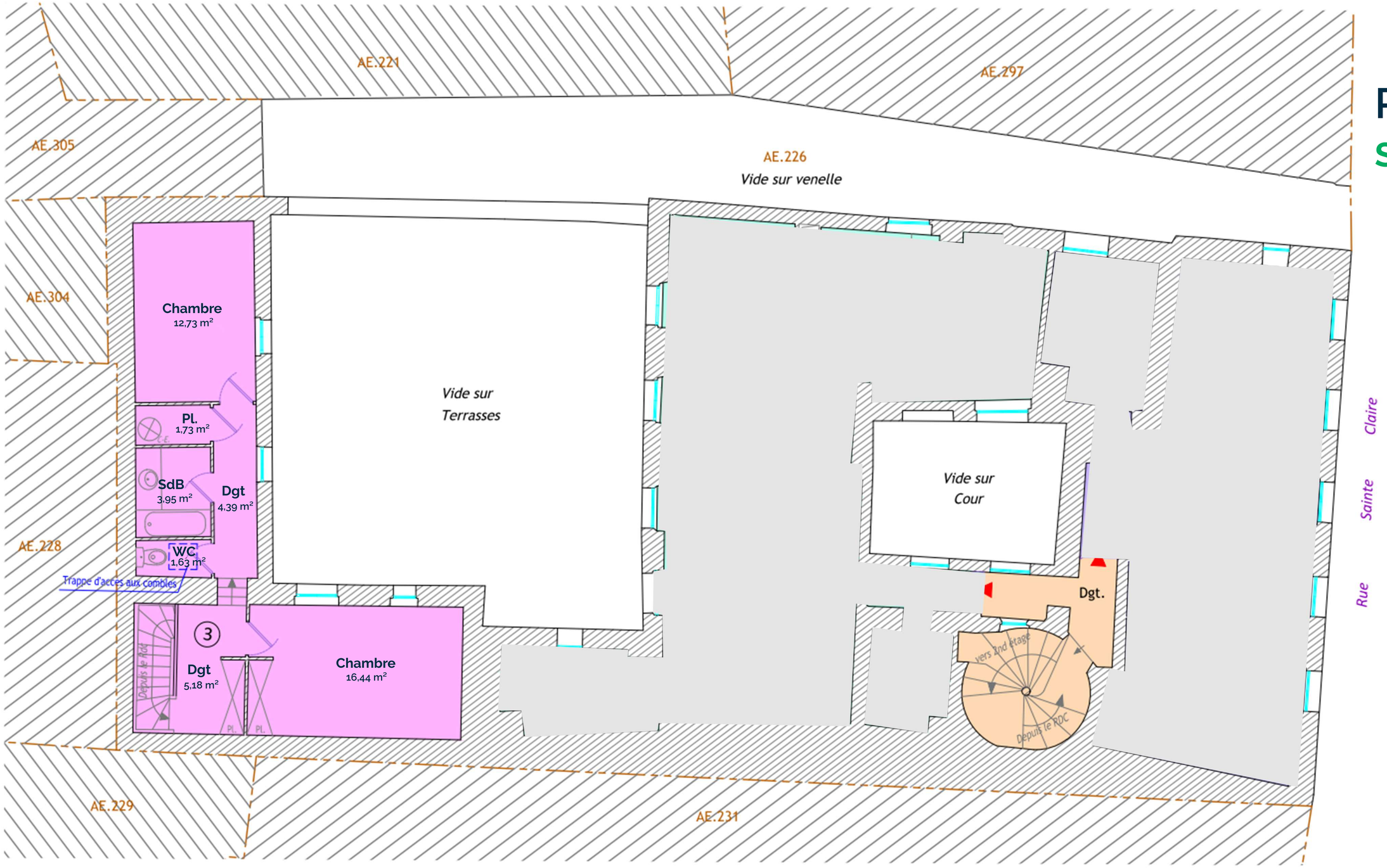

LES LOGIS
DE SAINTE-CLAIRE

PLAN R+1

Lot 4 : T2

Surface : 60,72 m²

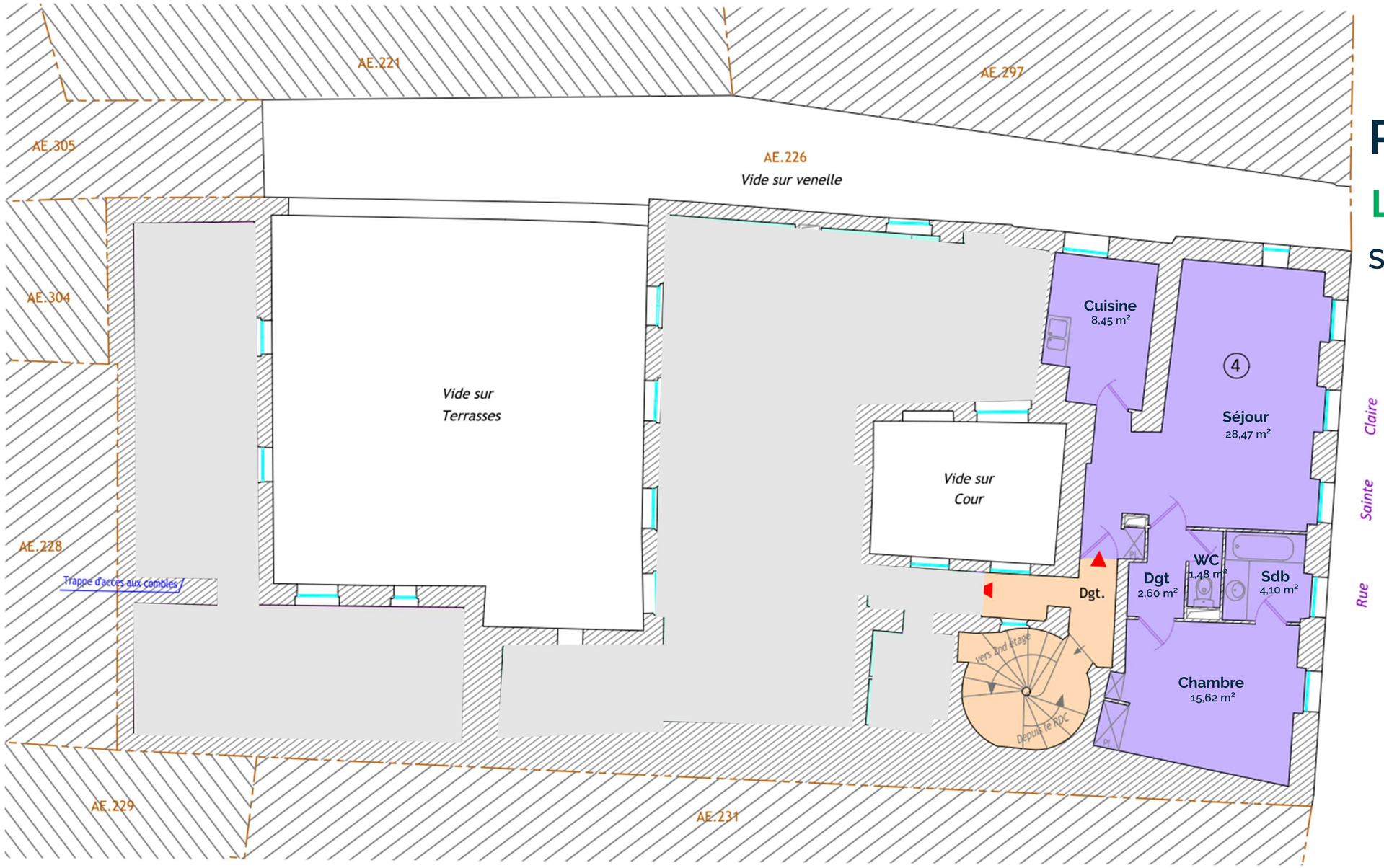

ANTICA
PROMOTEUR IMMOBILIER

APRIM
AMÉNAGEUR FONCIER & CONTRACTANT GÉNÉRAL

8 Avenue de la Martelle
81 150 TERSSAC
05.31.81.97.22

Les plans fournis ne peuvent en aucun cas servir de plans d'exécution pour la réalisation de l'ouvrage.
Les plans, côtes et informations notés sont donnés à titre indicatif et restent des plans de principe.
En cas de problèmes suite à une intervention sur un ouvrage, seul l'artisan ou la personne ayant réalisée les travaux est responsable.

LES LOGIS
DE SAINTE-CLAIRE

PLAN R+1

Lot 5 : T4

Surface : 84,13 m²

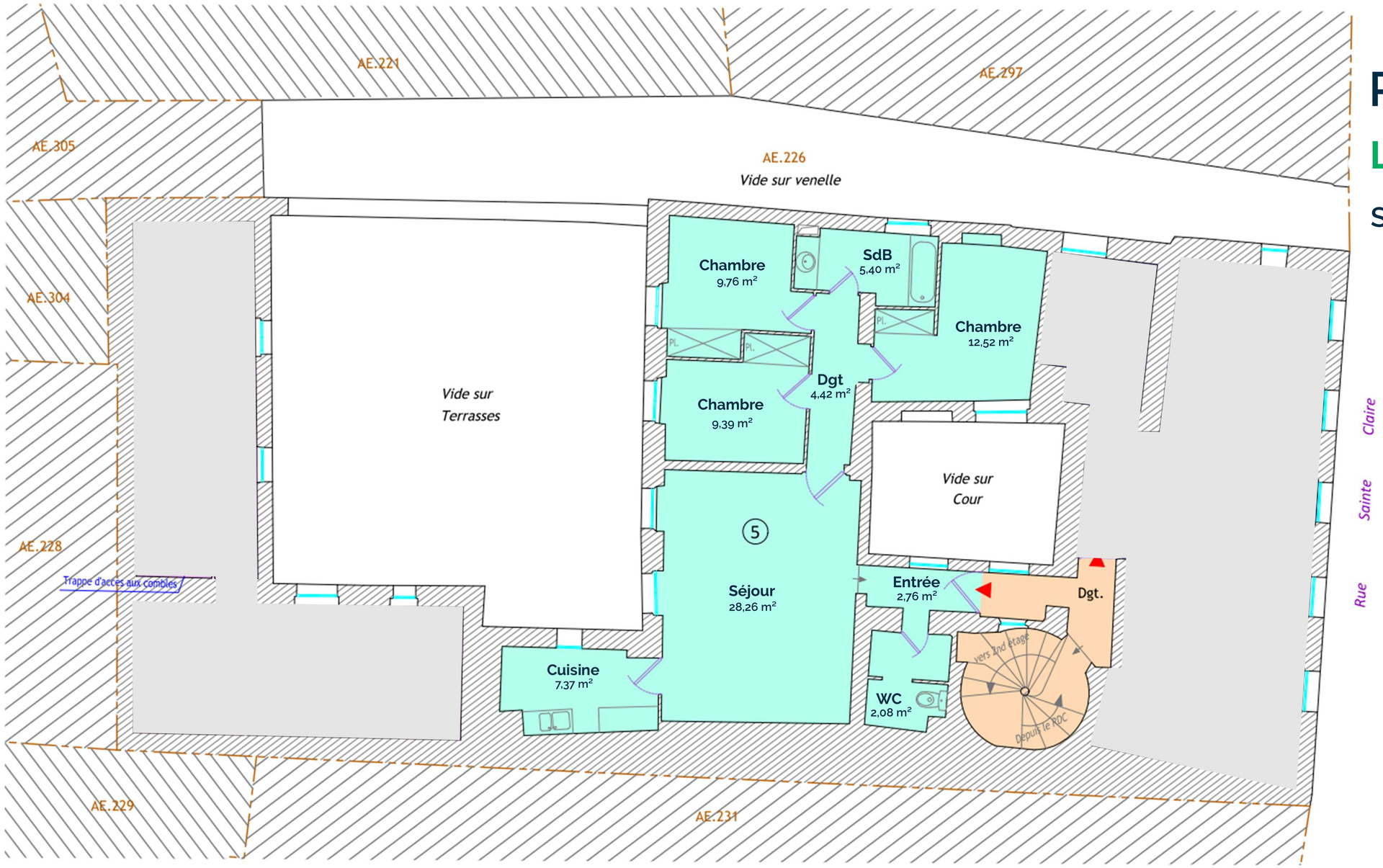

ANTICA
PROMOTEUR IMMOBILIER

APRIM
AMÉNAGEUR FONCIER & CONTRACTANT GÉNÉRAL

8 Avenue de la Martelle
81 150 TERSSAC
05.31.81.97.22

Les plans fournis ne peuvent en aucun cas servir de plans d'exécution pour la réalisation de l'ouvrage.
Les plans, côtes et informations notés sont donnés à titre indicatif et restent des plans de principe.
En cas de problèmes suite à une intervention sur un ouvrage, seul l'artisan ou la personne ayant réalisée les travaux est responsable.

LES LOGIS
DE SAINTE-CLAIRE

PLAN R+2

Lot 6 : T3

Surface : 60,59 m²

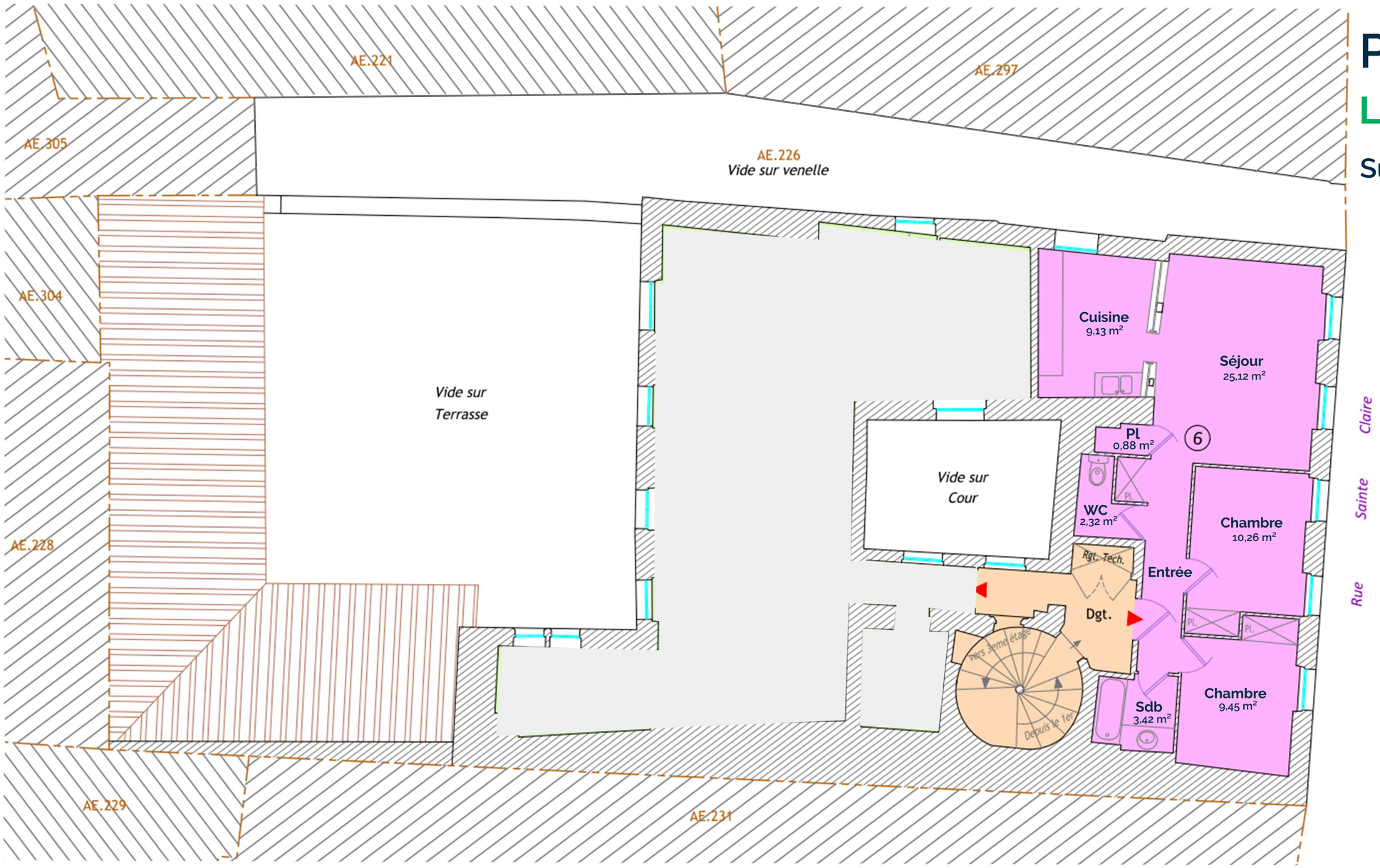

ANTICA
PROMOTEUR IMMOBILIER

APRIM
AMÉNAGEUR FONCIER & CONTRACTANT GÉNÉRAL

8 Avenue de la Martelle
81 150 TERSSAC
05.31.81.97.22

Les plans fournis ne peuvent en aucun cas servir de plans d'exécution pour la réalisation de l'ouvrage.
Les plans, côtes et informations notés sont donnés à titre indicatif et restent des plans de principe.
En cas de problèmes suite à une intervention sur un ouvrage, seul l'artisan ou la personne ayant réalisée les travaux est responsable.

LES LOGIS
DE SAINTE-CLAIRE

PLAN R+2

Lot 7 : T4

Surface : 84,36 m²

ANTICA
PROMOTEUR IMMOBILIER

APRIM
AMÉNAGEUR FONCIER & CONTRACTANT GÉNÉRAL

8 Avenue de la Martelle
81 150 TERSSAC
05.31.81.97.22

Les plans fournis ne peuvent en aucun cas servir de plans d'exécution pour la réalisation de l'ouvrage.
Les plans, côtes et informations notés sont donnés à titre indicatif et restent des plans de principe.
En cas de problèmes suite à une intervention sur un ouvrage, seul l'artisan ou la personne ayant réalisée les travaux est responsable.

LES LOGIS
DE SAINTE-CLAIRE

PLAN R+3

Lot 8 : T3

Surface : 68,35 m²

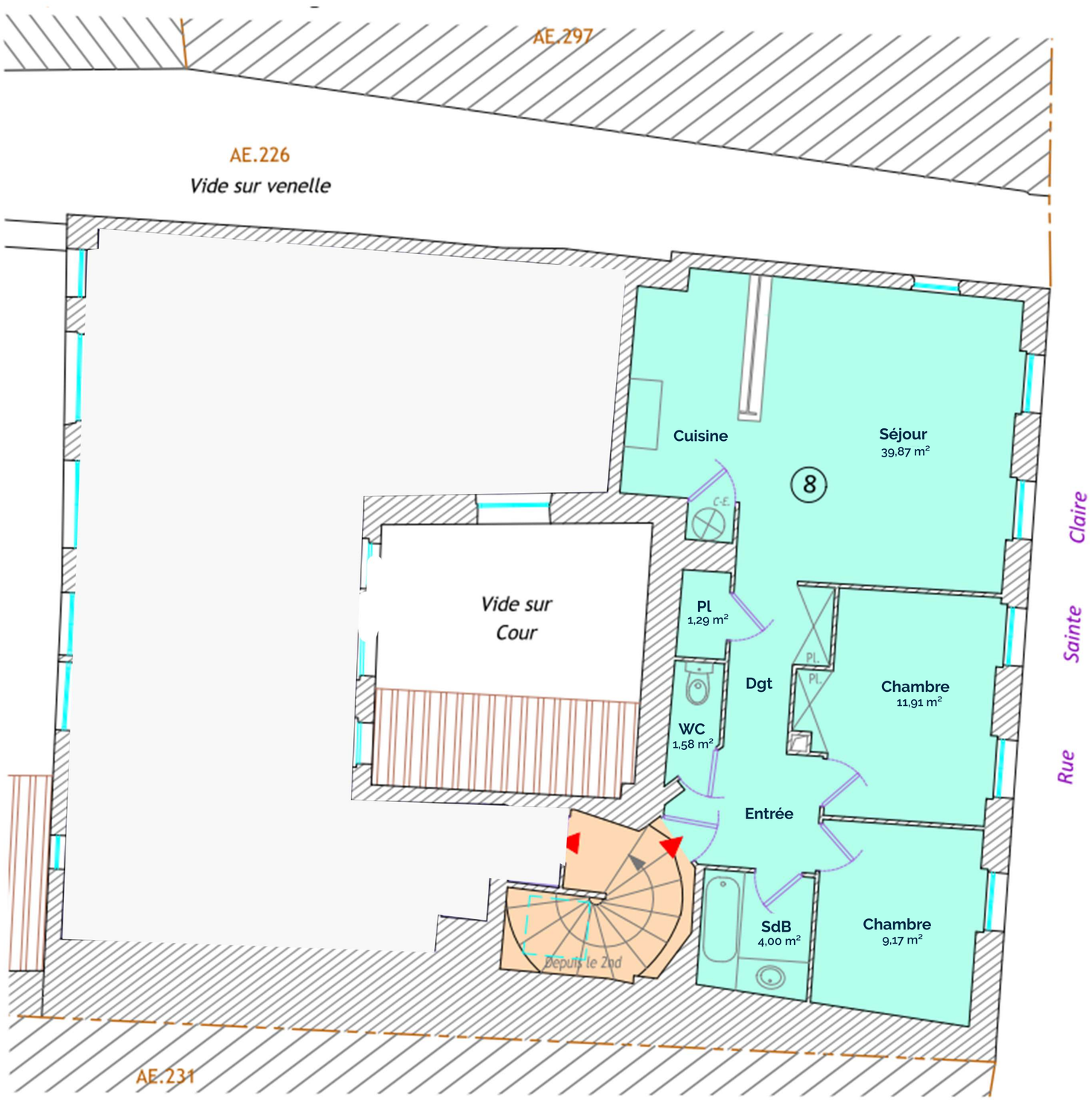

ANTICA
PROMOTEUR IMMOBILIER

APRIM
AMÉNAGEUR FONCIER & CONTRACTANT GÉNÉRAL

8 Avenue de la Martelle
81 150 TERSSAC
05.31.81.97.22

Les plans fournis ne peuvent en aucun cas servir de plans d'exécution pour la réalisation de l'ouvrage.
Les plans, côtes et informations notés sont donnés à titre indicatif et restent des plans de principe.
En cas de problèmes suite à une intervention sur un ouvrage, seul l'artisan ou la personne ayant réalisée les travaux est responsable.

LES LOGIS
DE SAINTE-CLAIRE

PLAN R+3

Lot 9 : T3

Surface : 78,28 m²

ANTICA
PROMOTEUR IMMOBILIER

APRIM
AMÉNAGEUR FONCIER & CONTRACTANT GÉNÉRAL

8 Avenue de la Martelle
81 150 TERSSAC
05.31.81.97.22

Les plans fournis ne peuvent en aucun cas servir de plans d'exécution pour la réalisation de l'ouvrage.
Les plans, côtes et informations notés sont donnés à titre indicatif et restent des plans de principe.
En cas de problèmes suite à une intervention sur un ouvrage, seul l'artisan ou la personne ayant réalisée les travaux est responsable.