

Commune d'ALBI (81)

Chemin de Gaillaguès

Lotissement " Hameau de Gaillaguès "

PLAN DE VENTE DU LOT N°4



S = 402 m² - Section ES n° 269p(d)

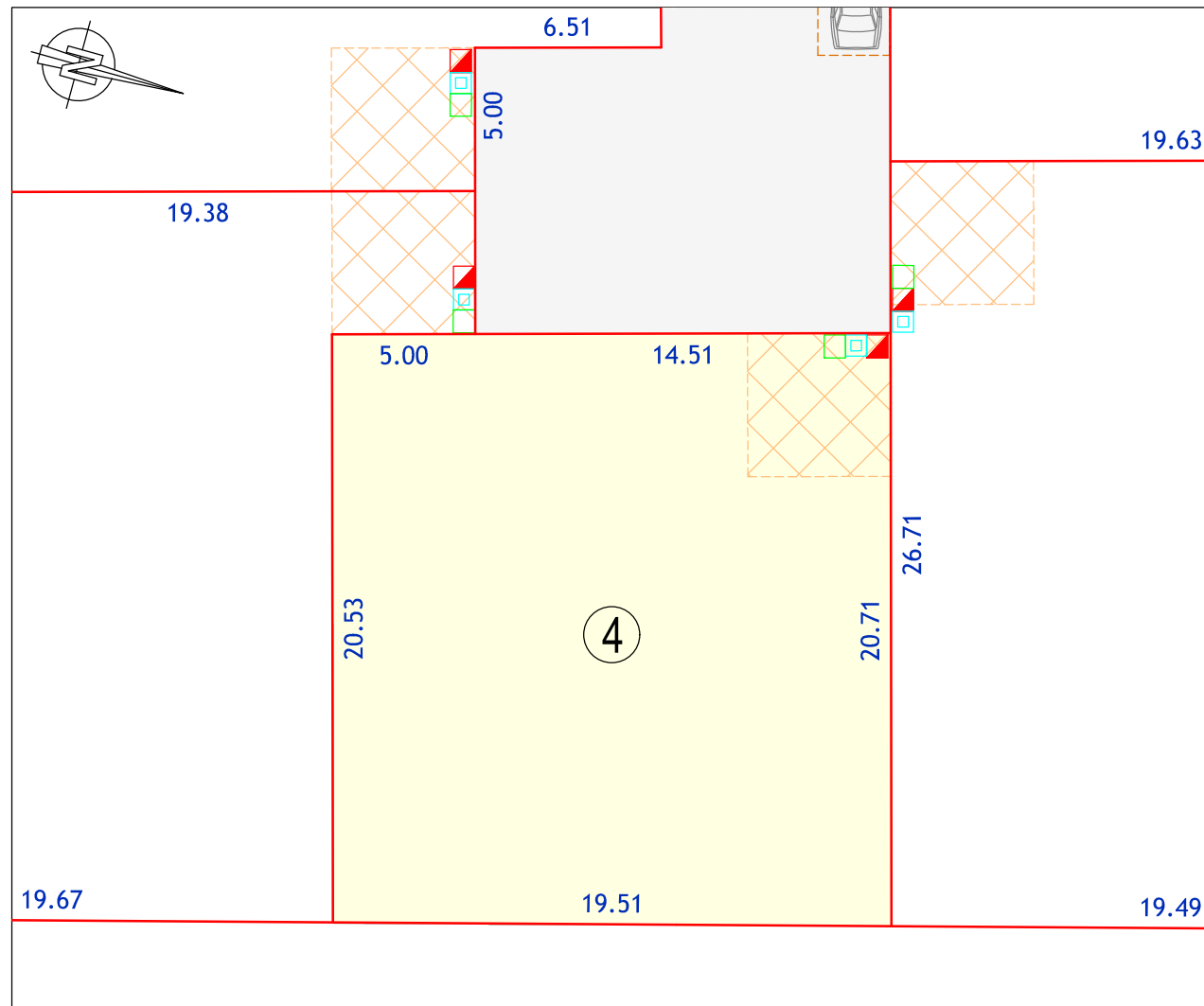

APRIM
AMÉNAGEUR & PROMOTEUR IMMOBILIER



LEGENDE :

-  Limite des lots privés
-  Aire de stationnement privée
-  Borne ou repère

Échelle : 1 / 250

Plan d'ensemble

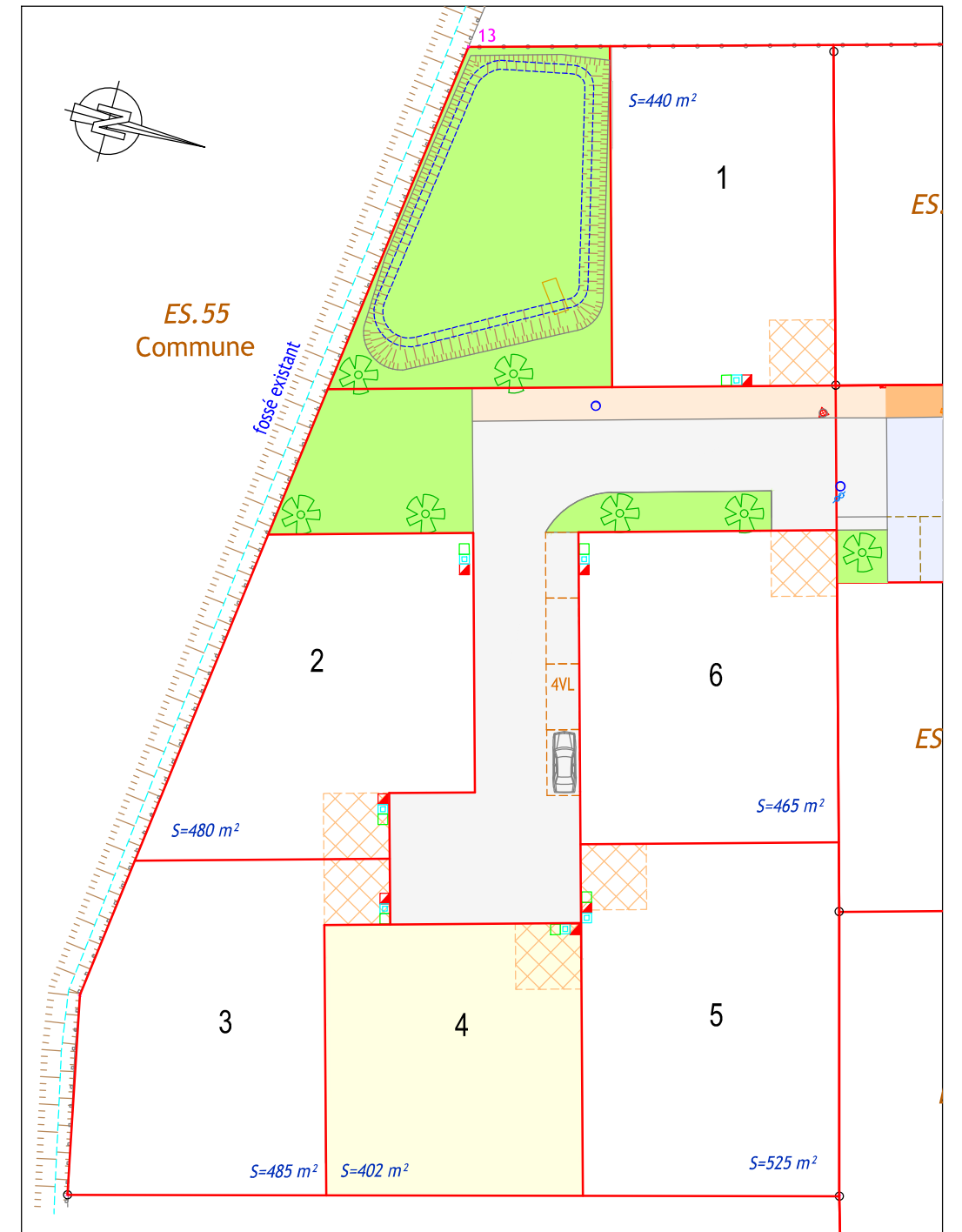

Échelle : 1 / 500

 GéoSudOuest SELAS de Géomètres-Experts www.geo-sud-ouest.fr	Géomètre Expert : Lionel GUILLET (N°OGE : 04765) Albi le 21-07-2025	Dossier : AL21006_T2_2024
	28 avenue Colonel Teyssier - 81000 ALBI - 05.63.54.09.54 - albi@geo-sud-ouest.fr	
	81 - ALBI 05.63.54.09.54	81 - CASTRES 05.63.59.17.60
81 - LAVAUR 05.63.58.03.75	81 - MAZAMET 05.63.61.38.36	81 - RABASTENS 05.67.67.47.86
11 - CARCASSONNE 04.49.01.40.91	11 - LÉZIGNAN-C. 04.68.27.16.15	11 - NARBONNE 04.68.32.17.91
31 - CASTANET-T. 05.61.81.38.70	31 - BALMA 05.61.24.11.41	31 - BLAGNAC 05.61.30.49.62