

Commune d'ALBI ( 81 )  
Chemin de Gaillagüés

Lotissement " Hameau de Gaillagüés "

**PLAN DE VENTE DU LOT N°10**

S = 510 m<sup>2</sup> - Section ES n° 100p



**DOCUMENT PROVISOIRE**

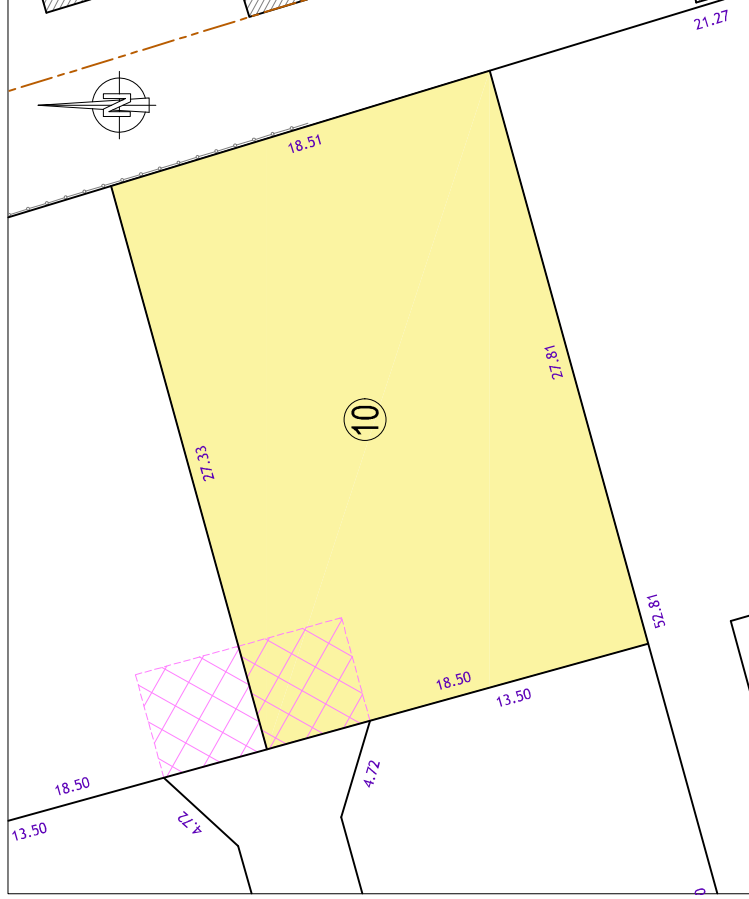

Échelle : 1 / 250

**LEGENDE :**

— Limite des lots privatifs



Zone de stationnement privative



Borne ou repère

**Plan d'ensemble**

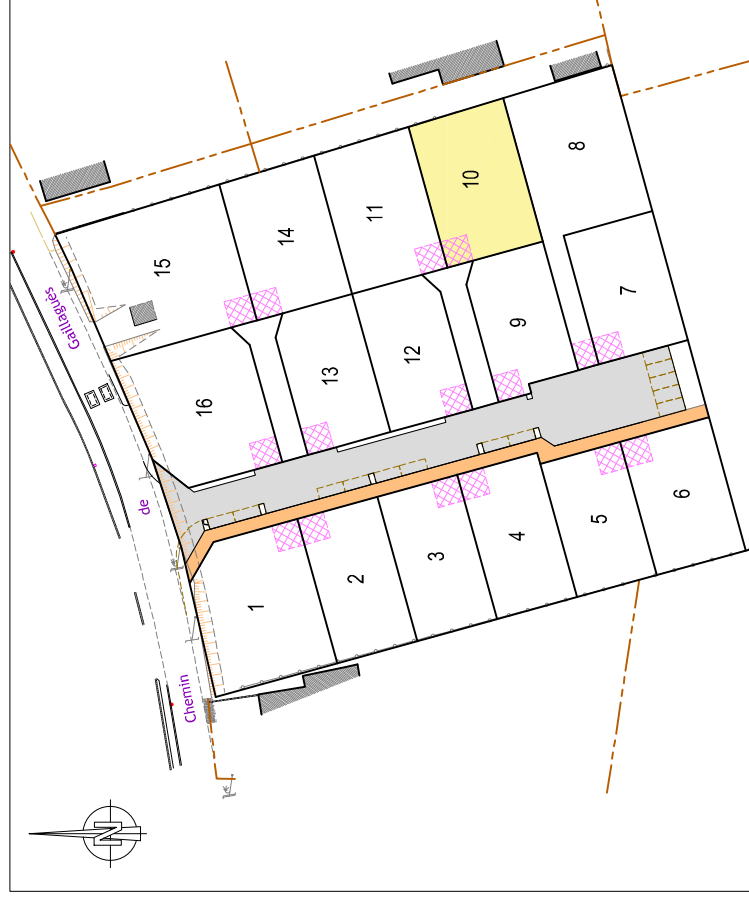

Échelle : 1 / 1000

		<b>Géomètre Expert : Lionel GUILLET (N°OGE : 04766)</b> Albi, le 24/05/2020		Dossier : AL21006	
28 Avenue Colonel Teyssier 81000 ALBI Tel : 05 63 54 09 54 albi@geo-sud-ouest.fr	2, Rue Bertalot 81200 MAZAMET Tel : 05 63 61 38 36 mazamet@geo-sud-ouest.fr	Rue Salvador Allende - Bât. H2 31320 CASTANET TOLOSAN Tel : 05 61 81 38 70 toulouse@geo-sud-ouest.fr	Cité, d'Affaires St. Crescent 11100 NARBONNE Tel : 04 68 32 17 91 narbonne@geo-sud-ouest.fr	4 Rue Jacqueline Maillan 11200 LEZIGNAN CORBIERES Tel : 04 68 27 16 15 lezignan@geo-sud-ouest.fr	Siège Social : ZAC du Causse - 81100 CASTRES - 05 63 59 17 60 - castres@geo-sud-ouest.fr