

Commune d'ALBI ( 81 )

Chemin de Gaillaguès

Lotissement " Hameau de Gaillaguès "

## PLAN DE VENTE DU LOT N°11

S = 501 m<sup>2</sup> - Section ES n° 100p



**APRIM**  
AMÉNAGEUR & PROMOTEUR IMMOBILIER

**DOCUMENT PROVISOIRE**

### Plan d'ensemble

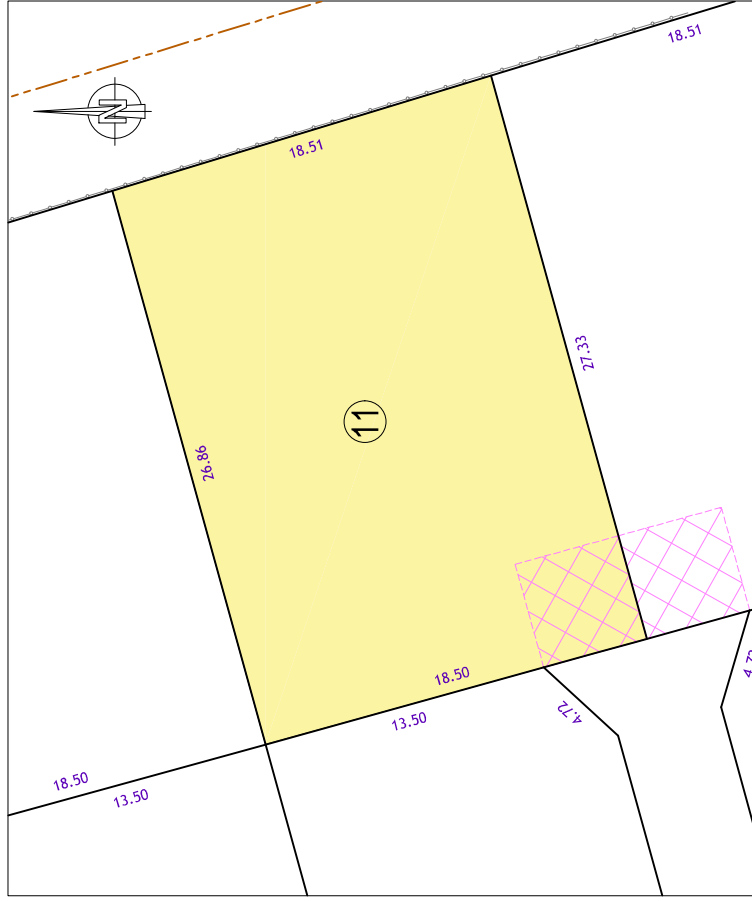

#### LEGENDE :

— Limite des lots privatifs



Zone de stationnement privative



○ Borne ou repère

Échelle : 1 / 250

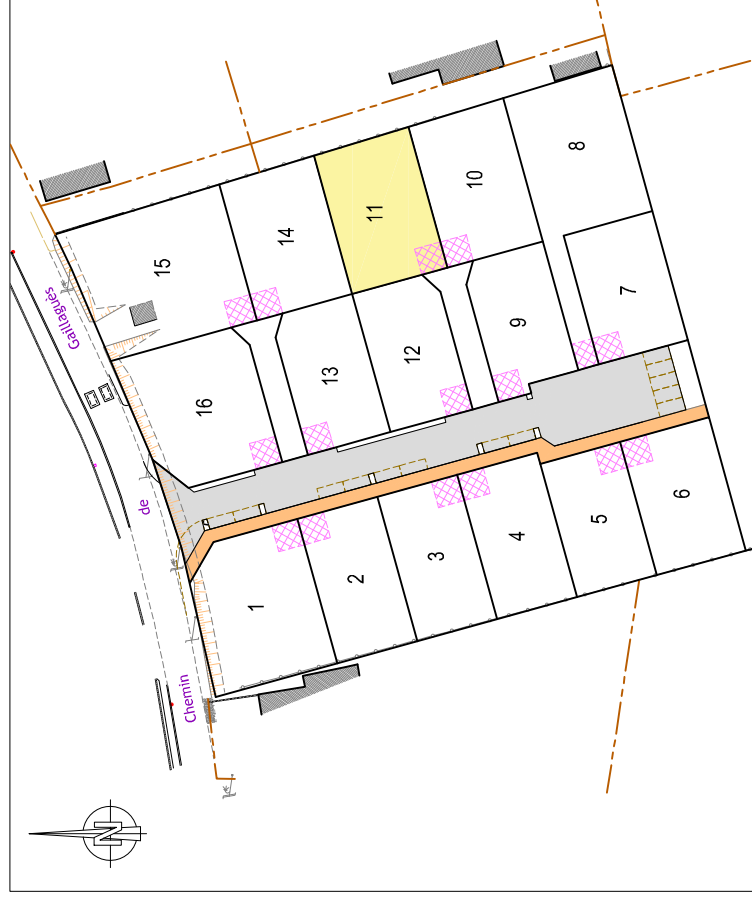

Échelle : 1 / 1000

	<b>Géomètre Expert : Lionel GUILLET (N°OGE : 04766)</b>		<b>Dossier : AL21006</b>
	Albi, le 24/05/2020		
28 Avenue Colonel Teyssier 81000 ALBI Tel : 05 63 54 09 54 alb@geo-sud-ouest.fr	2, Rue Bertalot 81200 MAZAMET Tel : 05 63 61 38 36 mazamet@geo-sud-ouest.fr	Rue Salvador Allende - Bât. H2 31320 CASTANET TOLOSAN Tel : 05 61 61 38 70 toulouse@geo-sud-ouest.fr	Siège Social : ZAC du Causse - 81100 CASTRES - 05 63 59 17 60 - castres@geo-sud-ouest.fr 4 Rue Jacqueline Maillan 11200 LEZIGNAN CORBIERES Tel : 04 68 27 16 15 lezignan@geo-sud-ouest.fr