

Commune d'ALBI (81)

Chemin de Gaillagüés

Lotissement " Hameau de Gaillagüés "

PLAN DE VENTE DU LOT N°14

S = 493 m² - Section ES n° 100p



APRIM
AGENCEUR & PROMOTEUR IMMOBILIER

DOCUMENT PROVISOIRE

Plan d'ensemble

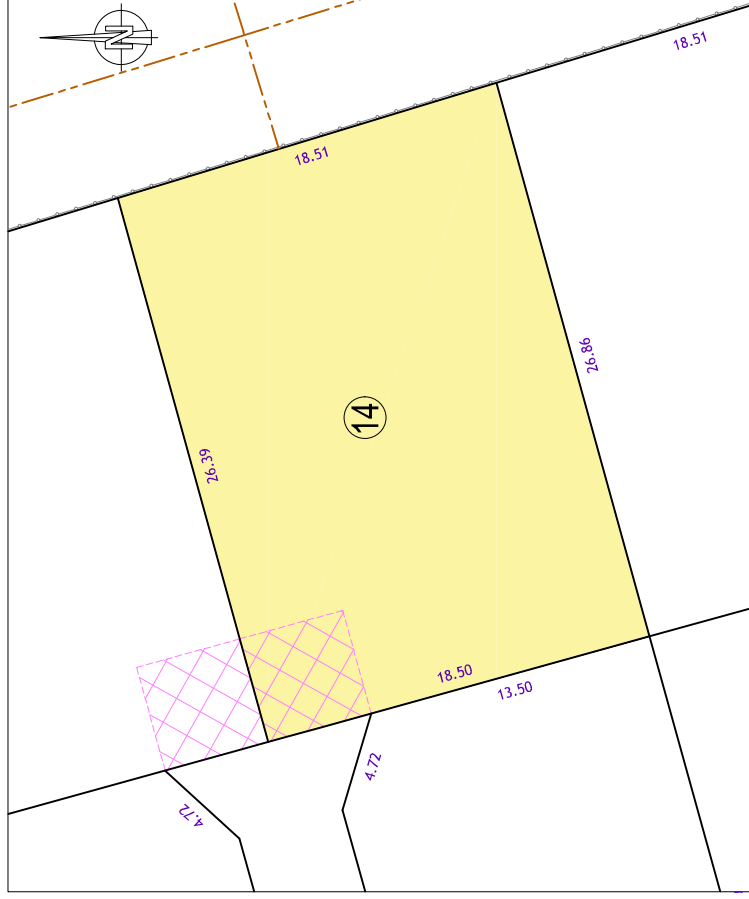

LEGENDE :

— Limite des lots privatifs



Zone de stationnement privative



Borne ou repère

Échelle : 1 / 250

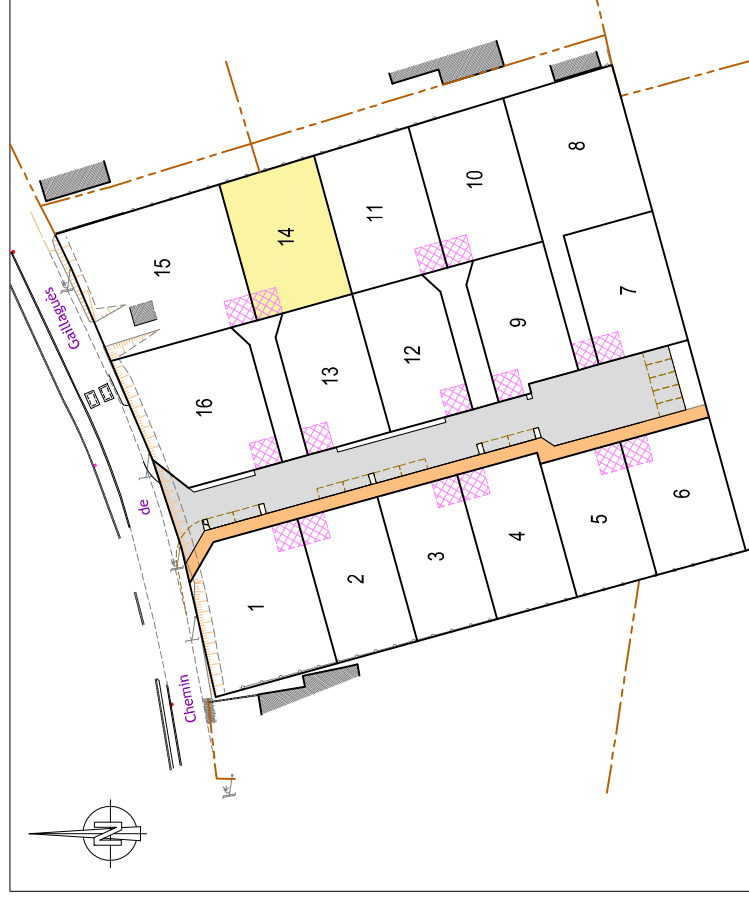

Échelle : 1 / 1000

		Géomètre Expert : Lionel GUILLET (N°OGE : 04766)		Dossier : AL21006
Albi, le 24/05/2020				
28 Avenue Colonel Teyssier 81000 ALBI Tel : 05 63 54 09 54 alb@geo-sud-ouest.fr	2, Rue Bertalaï 81200 MAZAMET Tel : 05 63 61 38 36 mazamet@geo-sud-ouest.fr	Rue Salvador Allende - Bât. H2 31320 CASTANET TOLOSAN Tel : 05 61 61 38 70 toulouse@geo-sud-ouest.fr	Cité, d'Affaires St. Crescent 11100 NARBONNE Tel : 04 68 32 17 91 narbonne@geo-sud-ouest.fr	4 Rue Jacqueline Maillan 11200 LEZIGNAN CORBIERES Tel : 04 68 27 16 15 lezignan@geo-sud-ouest.fr
Siège Social : ZAC du Causse - 81100 CASTRES - 05 63 59 17 60 - castres@geo-sud-ouest.fr				